FREUD ET L'ART

Le chemin de retour de la fantaisie à la réalité

Analyse d'Introduction à la psychanalyse (1916)

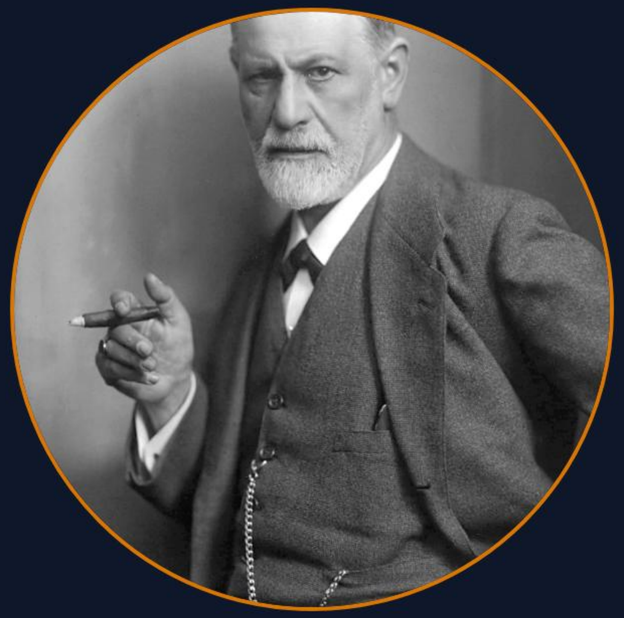

INTRODUCTION AU TEXTE

L'œuvre : 1916

Publié en pleine maturité théorique, cet ouvrage synthétise les découvertes de Freud sur l'inconscient, le rêve et les névroses.

La thèse centrale

L'art n'est pas une simple évasion, mais une technique sophistiquée permettant de réconcilier nos désirs secrets avec le monde réel.

L'ARTISTE : UN ÊTRE INSATISFAIT

La frustration comme moteur

Freud définit l'artiste comme un homme animé d'impulsions fortes, cherchant :

- 👑 Honneurs & Puissance
- 💎 Richesse & Gloire
- ❤️ Amour & Désir

L'incapacité à obtenir ces satisfactions dans le réel le pousse vers le monde imaginaire.

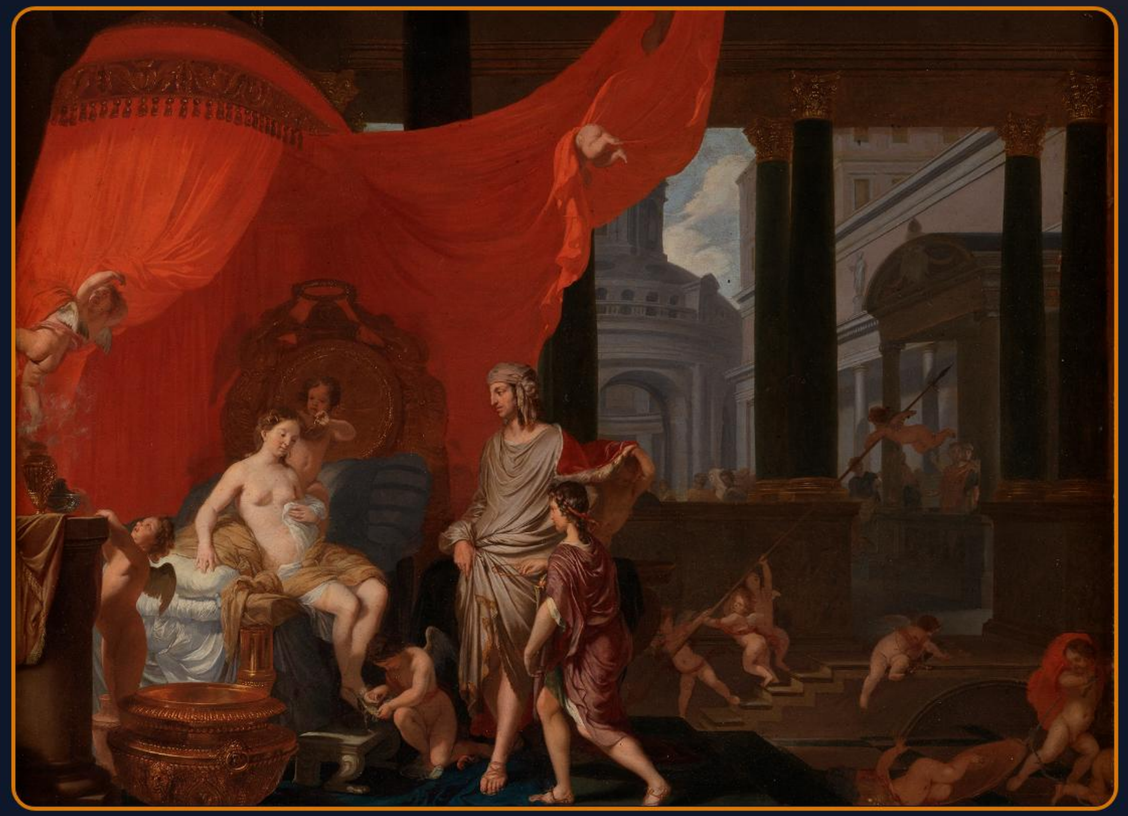

LE "DOMAINE DE LA FANTAISIE"

1

REFUGE

Lieu intermédiaire entre la réalité frustrante et le désir pur.

2

COMPENSATION

Consolation pour tout ce dont nous sommes privés dans la vie réelle.

3

RISQUE

Si l'on s'y perd sans retour, c'est le basculement vers la névrose.

DÉFINITIONS FONDAMENTALES

Libido

Énergie psychique issue des pulsions (souvent sexuelles au sens large) qui alimente notre vie imaginative.

Refoulement

Mécanisme de défense rejetant les désirs inacceptables dans l'inconscient.

Névrose

Trouble psychique résultant d'un conflit mal résolu entre le désir et la réalité.

LE PROCESSUS DE CRÉATION

"Le véritable artiste sait donner à ses rêves une forme telle qu'ils deviennent une source de jouissance pour les autres."

L'ARTISTE FACE AU PROFANE

Caractéristique	L'Homme "Profane"	L'Artiste Véritable
Partage du rêve	Reste personnel, peut rebuter les autres.	Universalise son rêve, le rend "jouissable".
Forme technique	Contenu brut, souvent honteux.	Embellit et dissimule l'origine suspecte.
Conséquence	Plaisir limité, risque de névrose.	Conquête réelle de l'honneur et de l'amour.

L'UNIVERSALITÉ

Transformer l'intime en collectif

L'artiste possède le "pouvoir mystérieux" de modeler la matière pour en faire une image fidèle de son inconscient.

En supprimant le caractère égoïste de ses fantasmes, il permet au public de s'y reconnaître sans honte ni dégoût.

LE POUVOIR DE LA FORME

Détourner le refoulement

L'artiste "embellit" ses désirs pour cacher leur **origine suspecte** (pulsions refoulées).

La beauté esthétique agit comme une "prime de plaisir" qui neutralise provisoirement les résistances morales du public.

CITATION CLÉ

> *L'artiste procure à d'autres le moyen de puiser à nouveau soulagement et consolation dans les sources de jouissances, devenues inaccessibles, de leur propre inconscient.*

Sigmund Freud, 1916

SYNTHÈSE : À RETENIR

- **L'Art comme pont :** Il permet de passer de la fantaisie (monde intérieur) à la réalité (reconnaissance sociale).
- **Sublimation :** Bien que le mot ne soit pas dans ce texte précis, le processus décrit est celui de transformer une pulsion "suspecte" en œuvre culturelle.
- **Thérapeutique sociale :** L'artiste guérit les autres en leur offrant un accès sécurisé à leurs propres désirs refoulés.
- **Le succès final :** Par l'imaginaire, l'artiste finit par obtenir ce qu'il voulait réellement : l'amour et l'admiration.

Questions ?

Merci de votre attention.

Sources conseillées :

- Freud, S. (1916). *Introduction à la psychanalyse*, Payot.
- Freud, S. (1908). *La création littéraire et le rêve éveillé*.
- Kofman, S. (1970). *L'enfance de l'art : Une interprétation de l'esthétique freudienne*.

IMAGE SOURCES

https://upload.wikimedia.org/wikipedia/commons/3/36/Sigmund_Freud%2C_by_Max_Halberstadt_%28cropped%29.jpg

Source: en.wikipedia.org

https://jhna.org/wp-content/uploads/2019/05/Sluijter_11.2_fig.05.jpg

Source: jhna.org

https://cdn.sanity.io/images/476nwnl9/production/ddd337ff098ddd2167566b39abb618698db2816a-3000x2169.jpg?auto=format&fit=crop&h=667&rect=0%2C0%2C3000%2C1001&w=2000

Source: www.moma.org

https://www.irkmagazine.com/wp-content/uploads/allen-joanna-horizon-9.jpg

Source: www.irkmagazine.com